臺灣日日新報 夕刊 八月二十七日

總額二千萬圓程度 本島も增税實施

十月より間接税對象に

財政の健全化、通貨購買力の吸收を主眼として政府では曩に臨時増税案の上から總額三億圓の増税を決定、本島に於ても實際内地に照應して今秋十月から間接税を對象とする増税を實施することとなり、目下府税務課に於て增税方策につき慎重審議を進めてゐるが、一部に通貨購買力とは云ひ乍ら其の居民、場所と云つた経済事情、その他特殊事情から推して必ずしも直ちに内地案を其の儘受け入れる譯ではない、本島に於ける增税額としては大體千五百萬圓から二千萬圓が見込まれてゐるものの、之を内地との人口比率から假定した三千萬圓から見ると稍少ない額があるが、國民所得の比率も考慮に入れれば可成りの増税比率をなす譯である、右につき中平税務課長は語る

今回は間接税が對象となつて内地の増税方策から察せられる如く増税の對象項目としては砂糖消費税、酒類出港税、遊興飲食税、入場税、通行税、骨牌税等が考へられ其他清凉飲料税、或は線香、爆竹、硝子、紙等に關する物品税等の新設等とならうが相當課税範圍の擴張に依つて物に依つては從來の何倍と云つた大きな反響を呼ぶ際だ

全島民打つて一丸 産業奉公の道へ

皇民奉公會全島經濟部長會議＝實施要領を決定

皇民奉公會では二十七日午前九時より中央本部會議室に於て全島經濟部長會議を開催

本部側より齋藤本部長、山本事務局長、石井經濟、田中訓練、林生活、大澤宣傳各部長、森田、本多、秋本、有元、根民、小澤、立川、安川、松井各参事、總督府側より高原農務、眞室水產、築瀬物價調整、鈴木企畫各課長その他農務、山林、鑛務各關係官、地方支部側より關間經濟部長代理、中原(臺北)尾野經濟部長(高雄)林經濟部長(新竹)藤垣……

四、商業、運輸等へ對策如何等々暇る重要なる各部門問題を提出したが、結局左の如く附議事項二項に對する不動の具體的對策を議決した、卽ち

第一、皇民奉公運動實施要領に關する件(既に決定發表せるにつき省略)

第二、産業奉公運動實施要領に關する件

産業奉公運動實施要領

1、要旨 職を産業の部門に享けし皇國の臣民として皇國精神を其の職域に於て顯現發揚するは是れ職域奉公の誠を致すの所以にして臣道の實踐亦一つに茲に存す

……奉公の誠を致し以て皇國産業の興隆に協力を竭さむことを期す

1、我等は勤勞の眞義に生き剛健明朗なる生活を建設し以て國力の根柢に培はむことを期す

時局下の急務

民防空に就いて(三)

監視と通信の使命

百瀬少佐

第四 防空實施の概要

第五 民防空準備

第六 防空監視に就て

第七 防空通信に就て

赤都延安を急襲

陸鷲、軍事機關に集中彈

【〇〇基地廿七日發同盟】陸軍航空部隊の精鋭は二十七日午前赤都延安を急襲……

重慶へ軍事使節團

ル大統領、派遣を言明

【ワシントン二十六日發同盟】ルーズヴェルト大統領は二十六日新聞記者會見の席上、米國政府は武器貸與法の目的達成を助長するため、ここ數週間内に重慶に軍事使節團を派遣する……

【ワシントン二十六日發同盟】重慶胡適駐米大使は二十六日ル大統領を訪問米國の軍事使節團派遣に關して懇談を遂げた……

浦鹽輸送路の不遜

帝國、米ソに抗議

默過し得ざる援ソ物資

【東京發同盟】米政府はル大統領チャーチル首相の洋上會談に於ける援ソ取極めに基きその第一着手として航空機用高オクタン價の石油搬出しを決定、去る十六日前後に於て先づ米船四隻に援ソガソリンを滿載して太平洋西部岸よりウラジオ向け出港せしめ、その後も同米船又はソ聯船に依つて續々ウラジオ向け發送されてゐる模様で……

南方最後據點陷つ

獨ソ戰況＝獨軍、ド河左岸を猛進

【ベルリン二十六日發同盟】……

建川大使ソ聯外相要談

【モスクワ二十六日發同盟】……

世界第一を誇る アバダン精油所

波斯灣上陸の英軍手中に

……を占領

進入の英軍情況

獨、イラン間に 諒解成立說

獨軍救援、必至の情勢

【ベルリン二十六日發同盟】……

丁抹の滿洲國承認公文到着

【新京二十七日發同盟】デンマーク政府は八月十三日滿洲國を正式承認せる旨スカヴェニウス外相より……

ペタン主席卅一日重大放送

【ニューヨーク二十六日發同盟】……

政務官制の復活を考慮

翼賛議員同盟に政府期待

【東京發同盟】……

人事

三國志 (575)

(出廬の卷)

吉川英治作 矢野橋村畫

諸葛氏一家 (五)

肺結核は今スグ治せ!

ネオスエー
治療強壮榮養 ヨード含有量昆布の二五〇〇倍

化膿症 創傷の化膿・中耳炎・節腫・面皰・蓄膿症・齒槽膿漏・盲腸炎・眼瞼炎・淋疾に應用
内服により生體内の化膿性病原菌・淋菌を一掃し、化膿諸症を最短期間に治癒せしむる新化學療法劑
テラポール錠

原料香水 よい香りの永く保つ! オリヂナル香水 高尚、典雅、清楚の薫り

衛生口錠 口中殺菌劑 カオール
三大効用 病氣豫防に 健康増進に 心身爽快に
本舗 東京市日本橋區 安藤井筒堂

傳統の婦德を練磨 外地には本部を設置

晴れの誕生する 大日本婦人會

【東京電話】全日本の婦人を打って一丸とする大日本婦人會は……

慰安觀劇會

卅、卅一日榮座で

銃後援護團體の下部組織を設置

けふ督府で第一日の打合

指示事項と議事事項

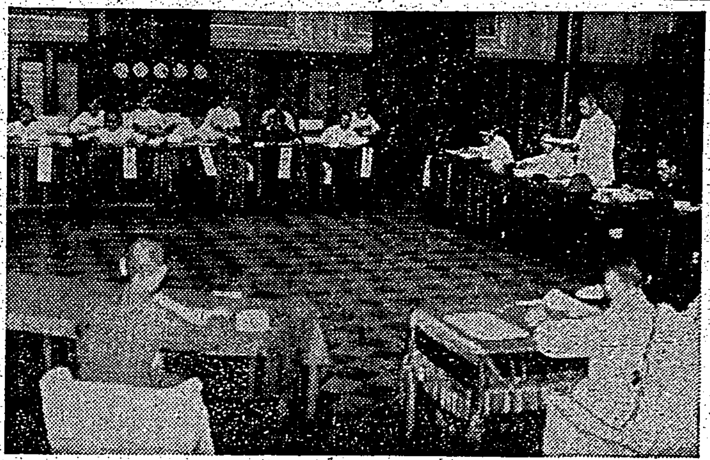

"足"ご安心下さい 代燃車で職域奉公

島都のバス

タイヤ

我に備へあり

大政翼贊會 實踐要綱 基本解說（完）

"滅私奉公"に歸一

經濟文化、生活の刷新が急

二粁以內の通勤は颯爽！歩け歩け

市民よバスに……

飜譯もの淨化

鵬 モーパッサン選集に中止勸告

臺北高校同窓會で谷本前校長の送別會

業者の叫びを聽く

南署で業態別の懇談會

內地人寄留屆の注意

九月一日から本籍地にも屆書

岡出所長新竹視察

お互ひの體驗談に花を咲かせる

新竹の男女若人らの修鍊座談

傭夫さん達の赤誠獻金

あす總督が命名

晴れの壯年團

宜蘭市區會常會

總督午餐會

廿日奉公委員等に

常會の開き方

上海に躍るV字運動

娘さんもん襟にV

宣傳戰に火を吐く鬪爭（上）

【上海發同盟】……

ハート 流腸 發熱・ヒキツケに先づ浣腸 常習便秘・痔疾に特効 全國藥店にあり

婦人保甲國講演會

天研で講演會

冬に備へる木炭

新竹州下で增產計畫の數々

市域編入の報告會

川柳社の例會

川端に溺死體

觀劇中御用心あれ

鍊成の夏にこの美談

草刈奉仕して謝禮を獻金

卅餘年に亙る教壇生活

退官した近藤氏

長官夫人內地へ

山崩れて慘死

今夜のラジオ

あすの天氣

各地の溫度

（八月二十七日午後二時）

鼻病 自宅で出來る新療法 キ、メで評判の一風變ったヒノサン！ ヒノサン使用で治る順序

ビクター邦樂 九月新譜 三味線軍歌 純情一路 銀座新裝

膿潰腫物 かゆそうな付け藥 滅瘡散 伊藤萬生堂

錢入 袋物現金問屋 株式會社 廣島屋本店 大阪市東區博勞町

キングレコード 米山しげ子 北海の舟唄

柴田ガス

日本高等鐵道學校 東京市杉並區方南町

改造文庫 新刊
現代語譯 源氏物語（六）
蜻蛉日記 上・下
武家義理物語
義時の最期
福翁百話・百餘話
セザンヌ傳
意志と現識としての世界（三）
天才と創造
ビーグル號航海記 下
東京市芝區新橋七丁目 改造社

南方共榮版

わが南進の理解者
ハウスホーファーを語る

東京女高師教授　飯本信之氏談

去年の六月二十九日、有田外務大臣に依つて表明された南洋諸國をふくむ大東亞共榮圏の構想は從來の日滿支三國を以て新秩序建設の單位とする構想の大いなる飛躍であつたが、それから一年數ケ月、日本の佛印進駐、蘭印經濟交渉の打切り、また先般の佛印共同防衞とわが輝かしい南進の歴史は着々と築へられてゐる、今や南進とは合言葉でもなければ理想にとどまるものでもない、われら一億の民が一致協力果されねばならぬ歴史的な課題であり、要請である、盟邦ドイツの地政治學の權威として知られまた南進こそ日本の建國理念の實現であると主張するミュンヘン大學名譽教授ハウスホーファー博士、最近皇紀二千六百年を記念する勞作「日本はその帝國を建設する」を共榮圏建設途上のわれらに贈つたこの親日家のハウスホーファー博士の話を日本に於ける地政治學の研究家、東京女高師教授飯本信之氏に聞かう

私がハウスホーファー教授に會つたのは一昨年ドイツに留學した際でした、一月の半ばで南獨のミュンヘンも寒い頃でしたが教授は遠來の客をもてなすのだと自分から暖爐に薪を焚いて呉れ、折悪しく奥さんがお留守だつたのを殘念がるあたり、親日家と云ふよりむし[illegible]

【ドイツの】【】 [illegible]

【皇國】【歴史】 [illegible]

【日本研究】 [illegible]

【國力發展】 [illegible]

【建國理想】 [illegible]

【地政治學】 [illegible]

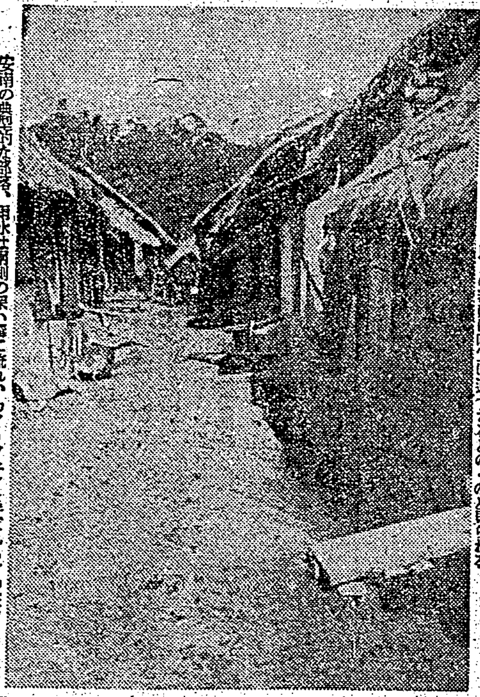

安南の典型的な部落、雨水は兩側の深い溝に流れ、カイ・フエンと呼ばれる竹の床で日光の直射を避けてゐる

“南方經濟懇談會”
近く積極的に活動

【東京電話】[illegible]

英船姿消す上海
抗日テロに重慶信用墮つ

【上海】[illegible]

【英國】[illegible]

【米兵】[illegible]

蘭印爲替局長新嘉坡へ
資金凍結問題を協議

【バタビヤ】[illegible]

北部佛印、キオスクの岬から遠望するタム・ダオ一帯、この岬には佳いドライヴウエイが走つてゐる

海峽植民地の華僑
反英の空氣熾烈

【サイゴン】[illegible]

土人にも防空演習
引揚げ邦人の語る比島

【東京電話】[illegible]

米の比島大麻徴發
邦人産品も含むか

[illegible]

商況（廿七日）

東京短期前場 [illegible]

東京長期前場 [illegible]

東京短期日歩 [illegible]

東京銀行實株 [illegible]

東京國債前場 [illegible]

大阪短期前場 [illegible]

大阪長期前場 [illegible]

大阪綿布前場 [illegible]

台灣の家庭

僅かの注意で防げる お子さんの蛔蟲

小林英一氏談

【豫防の注意】[illegible]

ソックスのはき方
―靴、ドレスと調和

[illegible]

白靴の手入法
クリームの塗り方に注意

沼畑金四郎氏談

① [illegible]
② [illegible]
③ [illegible]
④ [illegible]
⑤ [illegible]
⑥ [illegible]
⑦ [illegible]

乾物類の保存法 [illegible]

西瓜の皮でサラダ [illegible]

強力 別府淋藥
淋疾の短期治療法
[illegible]
岩里天佑

食慾
衰弱性疾患の治療と健康確保の鍵は不斷の食慾です。
わかもとは衰弱した胃腸に活力を與へ、胃と腸の諸障害を實質的に恢復し、消化機能を刷新し便通を整へることによつて、病人や運動不足の方にも旺盛な食慾を喚起し、且つ之を持續せしめます。
二十五日分 一圓六十錢
東京　わかもと本舗
同化性V・B₂と消化酵素の複合錠菓
わかもと 錠劑

老後の榮養に！
毎日三球
お年を召すとどうしても抵抗力が衰へて病氣に罹り易くなり勝ちですから、抵抗力を強化する榮養ビタミンADを補給する必要が出來て來るのです
本劑の連用をお奬めします
一月量 二圓
三月量 五圓半
六月量 十圓
株式會社 玉置商店
理研ビタミン球

頭痛にノーシン

コロムビア 9月新譜發賣
ワルツ集
ピアノ協奏曲
この他數十枚全國同時發賣中！
輕音樂選 第二十五輯
雪子と夏代
二人娘
港つばめ
南のたより
伊豆の舟唄
木曾の夕月
リーガルレコード
浪花節

くさ おでき ただれ 水むし
肉芽と表皮のあがりが早く…癒りにくいこじれたものや、慢性の皮膚病に用いて效果的な榮養軟膏です。化膿菌の繁殖をふせぎ…傷痕を殘さず短日時で治癒せしめます。
ハリバ軟膏
東京 田邊商店

化膿症なら四一療法
四基+一基ズルフォンアミド劑
アスタフィール
資生堂

成層圏 (52)

廣津和郎作
大貫松三畫

小さな贈物（1）

「でも何か考へて吳れないかな。僕にはちつともうまい考へが浮ばないんだから」

「さうね。わたしにだつて解らないわね。何しろ先樣がわたしと違つて、好いお家のお孃さんですから。ハンドバッグだつて、この間好いトカゲの持つていらしやつたし、コンパクトも可愛いいし……」

けれども紺野が困り拔いて……

「でも人の事でも、かういふ相談……」

「でも、ほんたうに好いわ。そんな風な清い氣持で考へられる人が……わたしのやうになつた[illegible]」

「いや、吉川さんはそんな事はないと僕は思ふな。僕はダンサーなんかしてゐた人は、可恐くて近づけなかつたんだけれど、あなたに會つて、初めて決してそんなものではないといふ事が解つたんだよ」

「おほほほ、飛んだ御發見だよ」

と、彼女は輕い笑聲を立てた。

「わたし、今まで默つてゐたんだけれど……話さうか知ら、いや止めて置かうと……」

「どうしたの。遠慮なかつたら話さないか」

「うん、ほんたうは默つてゐる方が利口なのよ。だけれど、人つて誰か知らんには身の上が話して見たくなるものね。……」

「それこそ最も僕は……」

と、紺野は彼女に負けない氣になつてかういつて笑つて見せた。

「いやであなたがあの方に贈り物をするといふのが、わたし可哀くつて仕方がないの」

馬山老人 (三)

旅で逢つたひと

打木村治

馬山老人、本名小坂友次郎、その名を取つて「トモジロ鬼」と言はれた。「一五鬼」の區畫の部落者がこの人であつた。……

長谷川時雨さんを憶ふ

松風子

時雨さんとはほんの一度お目にかかつただけのはかない御縁であつた。……

外地文化の諸問題

岸田氏との一問一答

大政翼贊會では現代に處する文化藝術の飛躍を果すべく、先づその第一歩として朝鮮、臺灣の外地文化の問題を取り上げ近く具體的工作に乘り出すものとみられてゐるが、これについて翼贊會岸田文化部長と左の如き一問一答を試みた

問　外地文化の新しい考へ方は

岸田氏　從來わが國において行はれてゐた外地への文化政策は、……

問　具體的方法としては

問　その方法としては

窓と欄の造型美（七）

立石鐵臣

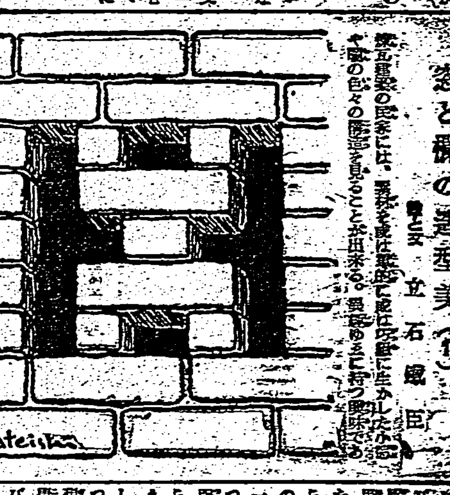

川柳 塚越正光選

雜誌紹介

今週の映畫

鬪魚

本社主催 日本棋院 十人拔大碁戰 【第五局の三】

先番 五段 島村利博
先相先 六段 關山利一

黑は簡明を選ぶ

評解 七段 加藤信

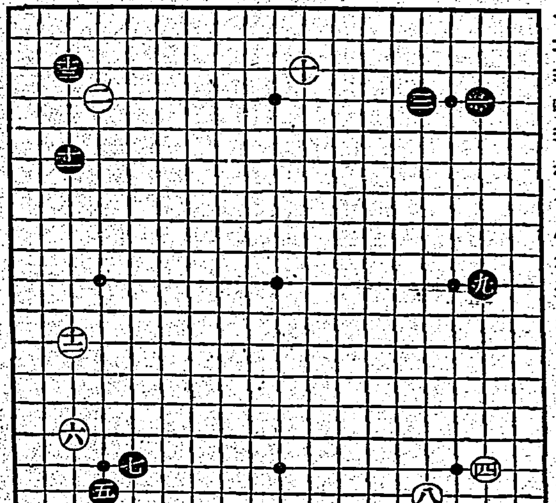

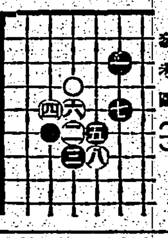

參考圖（一）

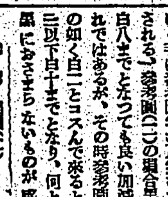

參考圖（二）

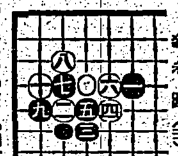

參考圖（三）

第二期 四段戰 將棋 士 勝繼戰

若獅子の舞

觀戰記 七段 金易二郎

大阪五人娘

大阪の町を背景に多彩な素晴しい物語りの魅力！　關西娘の五つの性格を映した完璧の配役の妙に躍動する青春の一ぷろ！

京都二回目の現代劇

北見禮子・高田浩吉・國友和歌子・海江田讓二・日暮里子・河津清三郎・美佐子・大原英子

「花は僞らず」の　藤澤恒夫原作　監督 笠井末雄　脚色 野井氏　春原二輝

廿八日封切

松竹台劇

浩將作品　愛の暴風

稅共 下階〇一圓 上階七一錢

● 頭痛にノーシン ●

鬪魚

朝日新聞連載小說の映畫化　厚生省後援

原作 丹羽文雄　演出 島津保次郎

里見藍子・山根壽子・櫻町公子・花井蘭子・若原春江・灰田勝彦・池部良・高田稔

28日封切　東寶直營國際館

御觀覽料　階上一圓　階下七〇錢（稅共）

防げ、スパイ

ぜん息・神經痛や中風・高血壓

今津博士の素晴しい研究

治て ない

（今津博士の研究）

淨血劑

今津研究所

感謝の聲

凡ゆる化膿症に最高度の純正化學療法劑

病菌への直接的殺滅作用と自然治癒機轉の促進

ザオキンは生體內に攝取され、その有効成分は、體內の凡ゆる部分に潜伏してゐる有害菌體（淋菌、連鎖狀球菌、葡萄狀球菌、大腸菌、感冒菌等）に向つて突き進んで行く力が強く、而もそれ等の有害菌に遭遇して直ちに之を滅殺し、或はその活動力を脆弱にして白血球の喰菌作用を旺盛ならしめるのである。

嘗つてエールリッヒによつて初めて提唱された化學療法の學說に從へば、ザオキンは實に化學療法の眞價を發揮する最高度の純正化學療法劑である。

ザオキンの效果が迅速なる所以は、ザオキンが有效成分を最も高率に含有し、最高純度の化學療法劑であり、體內部より病原の殺滅作用と自然治癒機轉を促進するが故である。急性慢性症狀の消褪に對して極めて短期間に奏效し、僅か數日にして痛みを止め、尿を淸澄にし、膿球を消滅せしめて輕快治癒に導く事實は幾多の治驗例により實證されてゐる。又凡ゆる化膿症に對しても快心の治療效果を發揮し、その多角的效果が立證され醫界の賞讃を集めてゐる。

急性、慢性淋疾・化膿性婦人科疾患・扁桃腺炎・感冒・中耳炎・齒槽膿漏・面皰・膀胱炎・第四性病・腎盂炎・其他の化膿症

藥價低廉
50錠 ¥1.50
100錠 ¥2.80
180錠 ¥4.80
250錠 ¥6.50

全國藥店にあり

ザオキン

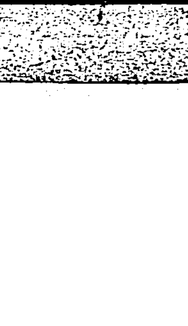

東京神田神保町　アルス藥品部

臺灣日日新報
本日夕刊共八頁

低物價政策に萬全
七・七禁令を大改正
奢侈品等製造制限强化

對日積出し停止へ
蘭印經濟相、不遜の言明

新西蘭、米國と共同步調言明

蔣政權の軍狀等調査が眼目
米軍事使節團の使命

實質的…問

英首相演說に米贊否兩論

重點主義生産斷行
紡績聯合會の方針決定

近衛首相參内 一般政務奏上

【東京發同盟】近衛首相は二十七日午後三時卅一分宮中に參內 天皇陛下に拜謁仰付けられ一般政務に關し奏上、種々御下問に奉答して御前を退下した

赤色晋察冀作戰展開 一丈餘の高粱畠に潜伏する共産匪を掃蕩中の福地部隊

第三戰區の擊滅戰
攻擊後一日で敵慴伏

陸鷲協力・多大の戰果

北樓山包圍作戰 着々と進捗
山嶮の敵を隨所に擊滅

米海事委員會 新造船計畫

…初の協議 日佛印專門委員

進駐の日本軍に カンボヂヤは信賴
國王、親日的布告發す

佛印方面艦隊指揮官 無名戰士の墓に詣づ

イラン中南部の石油産地英軍確保
イ政府、獨人に退去命令

タブリッツ占領 ソ聯軍更に進擊續行

イラン軍抵抗 英ソ軍の前進を阻止

注目の焦點 寧ろ土國へ

イラソ問題に 土國近く聲明

激烈ルガ市攻略戰

濠の政變不可避
勞働黨、政府の要求拒否

遠征の手痛い犠牲を忘れず
濠首相渡英に反對の理由

英新銳主力艦 近く完成就役

獨も墨國領事館の引揚要求

英驅逐艦擊沈さる

ソ聯戰況發表

翼賛議員同盟會員 三百六十名を招請
發起人の銓衡方針決定

東亞局企畫部部長に桑島氏

セメント統制會は法的統制會に轉換

鵜飼新任七十三部隊長着任

大日本國防衛生協會支部續々と結成

今日の府報

人事

短波

SA3—191

戰時体制に ふさわしい薬効
何んにでも良く効き 癒りの早いオソ…… これこそ戰時體制に ふさわしい薬効!
オソ
オソ本舗 都南莊

日立モートル
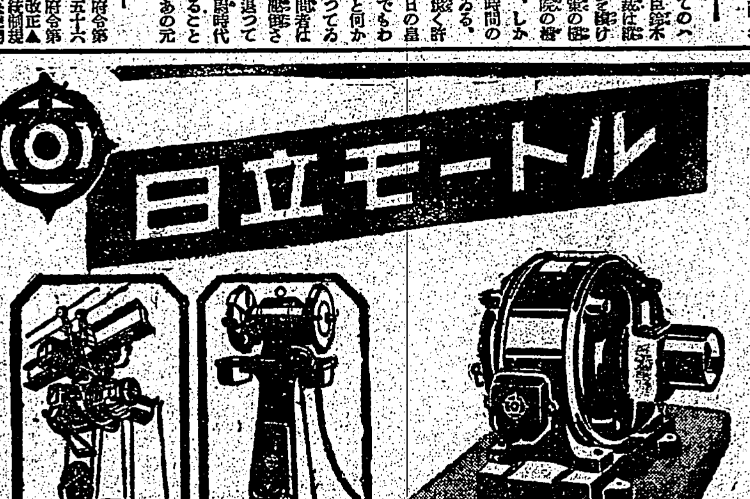

日立製作所
東京・丸ノ内
臺北販賣所 臺北市表町二丁目十六(大阪商船ビル) 電話臺北三八四三

近視追放!
7割近い 學生の近視眼……
近視の防止は眼鏡では出來ない。先づ照明の改善から…………
眼の傷害の多くは日常使用する不適當な人工光線によるのです。
讀書には、150ルクス、裁縫、製圖には300ルクスが必要です。夫には良質電球を御使用になることが第一です。
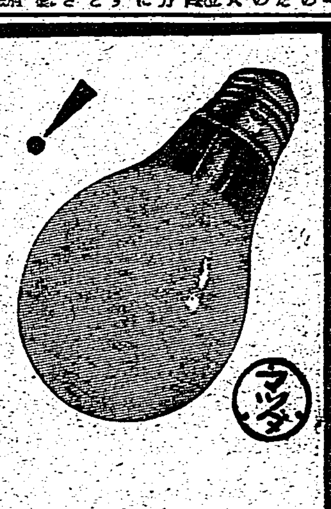
マツダランプ
A—79
東京芝浦電氣株式會社 マツダ支社

社説

生活新體制と驛頭の歡送迎

群衆心理による無駄を排除せよ

本島石炭配給統制

十月一日以降實施豫定

けふ公布　石炭配給統制規則

昨年度國庫現計

租税收入激增す

十四年度現計に對し八億圓方

山下鑛務課長談

枕木官民打合會

實行委員選出更に研究

ガソリン消費規正で

南廻り局バス　起點變更か

蓖麻と愛國運動

督府殖産局農務課

五、性狀

六、栽培

（一）品種

（二）氣候及土質

（三）栽培要項

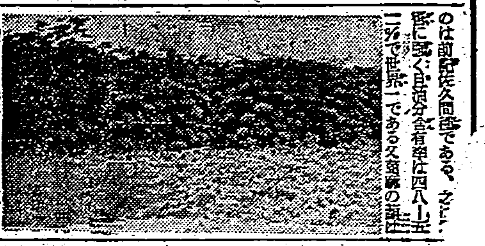

枯渇期の需給調整

豚肉東冷貯藏

臺灣味の素總會

取締役を改選

時の人

風雲の泰國初代大使

"枯淡の野人" 坪上貞二氏

長身瘦軀鶴の如き

大陸經營に腕

その前外務省

きのふ臺電定時總會

林社長挨拶要旨

本會社の事業

又外債に關す

次に廣東方面

次に社債に付

内債は本期末

尚新規大口需

益興炭礦增資

九月五日の臨時總會に附議

三ケ年計畫

高雄州本格的土性調査實施

既製被服工業組合創立總會

臺灣興業信託總會　配當五分据置

商況（廿七日）

株式　手詰で引締り商狀

兜町前場況

兜町後場況

東京短期後場

東京長期後場

東京長期總取組

大阪短期後場

財界　株界

外電（廿六日發　廿七日着）

株式社債

爲替

橫濱生糸前場

橫濱生絲後場

大阪綿布後場

糸況

《北濱展望》

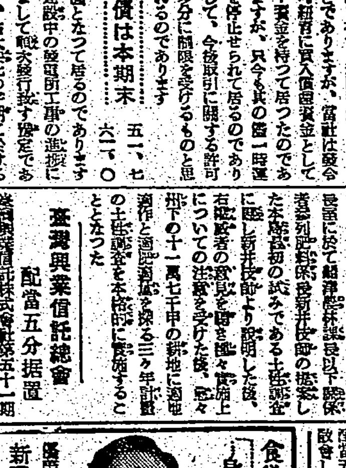

緊急時局の理性と行動

世界觀と實踐……柳田謙十郎
國土計畫の必然性……田邊忠男
政治力の條件……中村哲
産報運動の將來……富志淑幸
科學技術者の國家性……後藤正夫
包囲陣下の日本
時評
翼賛運動の前進……川田秀穗

日本評論

九月號・定價一円

民族文化を語る

小説　野の子……大田洋子
豪德寺雜記……広津和郎
空想と現實……正宗白鳥

日本評論　時局研究會

青年の哲學

文學博士　松原寛著

B6判　二三〇頁　價一・三〇　送・〇九

好評　大增刷廿六版出來!!

生活の現實に即した解決法を用ひ著者の身邊に起つた問題を捉へてこれに著名な作品や現存の有名人を引用したり、時には代表的な映畫の解剖まで試みながら簡潔平易に説き進めてゐるので非常に親しみ深い。教養青年の知性に答へることを目標としてゐる本書の役割は遺憾なく果されるであらう。（東京日日新聞評）

青年の世界（十七版）清水幾太郎著　價一・二〇　送・〇九

哲學新講（十四版）佐藤慶二著　價一・六〇　送・一三

宗教とは何か（九版）岡邦俊著　價一・六〇　送・〇九

人間とは何ぞや（九版）―シエーラーの人間學―　松下三省著　價一・二〇　送・一三

新刊好評書（三）

老子精髓　伊福部隆彦著　價一・五〇　送・〇九

無爲の人生觀　伊福部隆彦著　價〇・五〇　送・〇六

大乘文字禪　織田善雄著　價〇・五〇　送・〇六

女性に送る　三田谷啓著　價〇・五〇　送・〇六

眞姿日本　嘉悦基猪著　價一・二〇　送・〇九

生物學新叢　―第二輯―　木村治・□□共著　價一・七〇　送・〇九

東京小石川・水道端　振替東京一三三五番　同文館

防空必勝虎の巻④

持場を離れるな

苦樂を共に防衛

難波中佐談

其の五

[illegible]

深き戰友愛に學べ

其の六

[illegible]

「國民皆勞」の新旗幟

來月一日の興亞奉公日に織込む

勤勞報國運動を開始

【東京發同盟】[illegible]

休閑勞力を總動員

生產協力挺身隊を結成

【東京發同盟】[illegible]

比島引揚邦人

廿五日マニラ發

【マニラ廿五日發同盟】[illegible]

命令一下地軸搖がす

鐵牛は咆える②

戰時日本の新しき土⑤

生活面から大改革

廣島縣 增產の土臺に文化施設

[illegible]

重粘土

[illegible]

炊事場の

[illegible]

井戶水を

[illegible]

有畜農業

[illegible]

畜舍改善

[illegible]

產組貯畜

[illegible]

農繁期に

[illegible]

本格的にヒマ增產

新竹州で大々的に奬勵

【新竹電話】[illegible]

常會指導に警察

新竹署 官服を脫い[で]

【新竹電話】[illegible]

志願兵志願者

[illegible]

奉公會竹東支會 常會運營の懇談會

[illegible]

壕にもぐつて觀測

長谷川教授きのふ來臺 黑い太陽と地球の異變

【基隆電話】[illegible]

荒木警務局長談

[illegible]

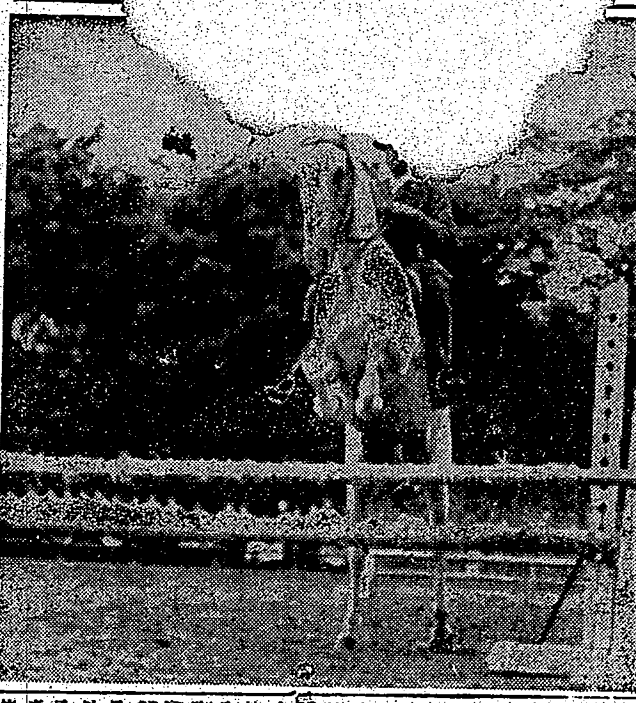

人馬一體の妙技

西少佐の障碍飛越公開

[illegible]

女子訓練生と座談會

[illegible]

奉公運動の協議

[illegible]

谷口少佐着任挨拶

[illegible]

拓く登龍の門

現地開業醫に資格試驗

[illegible]

開業醫師

[illegible]

限地開業

[illegible]

以上の諸點

[illegible]

薙刀錬成講習會

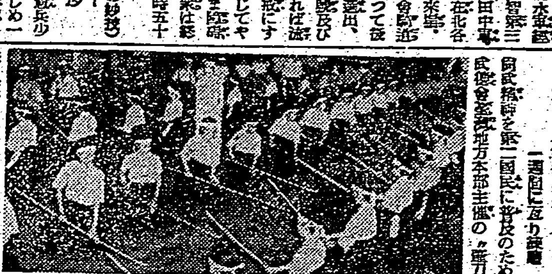

[illegible]

選拔中等學校野球大會の參加團決る

[illegible]

ラヂオ

朝

[illegible]

晝

[illegible]

夜

[illegible]

けふの天氣

[illegible]

臺中競馬

八月 二十九日(金) 三十日(土) 三十一日(日)

九月 五日(金) 六日(土) 七日(日)

大肚山麓

賞金 五萬三千圓

父 豐太郎儀本日午後五時十五分腦溢血ニテ永眠仕候ニ付不取敢謹告候也
追テ葬儀ノ日時ハ決定次第御通知申上候
昭和十六年八月二十七日
男 中村八十一

二女順子儀病氣加療中ノ處八月二十七日午後一時死去致候ニ付此段謹告候也
[illegible]
父 鈴村彰
親戚代表 八代雄三 新田耕三 錦本一夫 松浦信次

第三回決算公告
[illegible]
拓洋水產株式會社

第貳回決算公告
[illegible]
南日本汽船株式會社

第二回營業報告
[illegible]
古矢商事株式會社

公告
[illegible]
矢野謙三

メトロ・ヴァンダイク監督の 面白い映畫と 楽しい映畫
座り込み結婚
愛怨二重奏
廿九日(金) 三十日(土)
三〇錢、十五錢
公會堂
主催 昭和育兒院

日本時局研究會
評論
出席者 津久井龍雄 山崎靖純 穗積七郎 室伏高信

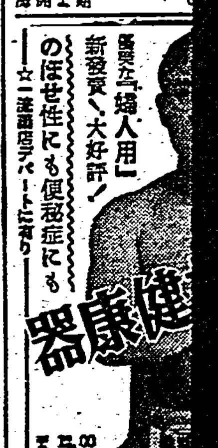
健康器

各地綜合版

美田一萬七千甲步
三組合の協同事業として開發
臺南州で生產擴充計畫

防諜座談會
來月一日宜蘭市で

皇民奉公會鳳林郡支會で役員會開催

英靈無言の凱旋

嘉義地方の志願兵熱熾烈
近く青年挺身隊協力會(假稱)結成

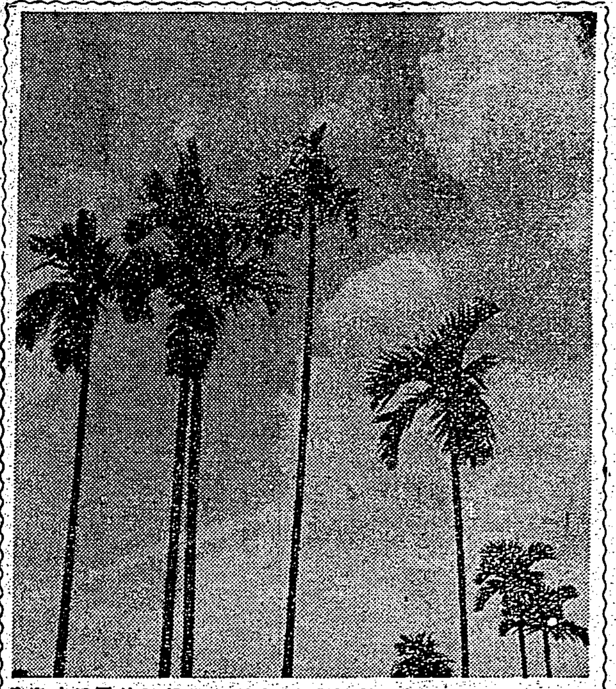

秋の氣配漸く深し

炎熱下に農事鍊成
拓殖學徒、各地で意氣昂揚

屏東市支會で委員會

森坂奉公隊結成

教壇生活三十五年
惜しまれて去る本田喜八氏

本島人女性の鍊成に努力

新商業道德樹立運動打合會

林元臺中市議引致さる

嘉義市の區長會議

決議

新石郡教育會總會

默つて働く"行"
滑空訓練で得た尊い體驗

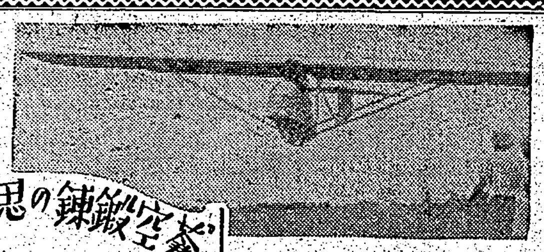

蒼空鍛錬の思ひ出を聽く 座談會 (1) 主催 本社

炎天下四十五日間に亙つた本社並に臺灣グライダー倶樂部共同主催の第三回滑空訓練は豫期以上の效果を收めて二十五日目出度く終了したが、本社では二十三日夜臺北市鐵道ホテルに訓練生及び教官諸氏の參集を求めて蒼空鍛錬の思ひ出を聽く座談會を催した

時所 臺北市、鐵道ホテル
時日 八月二十三日午後七時
出席者
教官 主任指導者 筒井滑空士
武中一等飛行士
榮原一等飛行士
訓練生 佐竹、能勢、篠原、野添、島崎、小野、久保田、今瀬、吉宮、酒田、山本、宮田、西田
本社側 西田企畫部長、大竹編輯局次長其他關係者

老春 (187)
川口松太郎作
伊勢良夫畫

春深く（十）

盟邦カーボン紙 タイプ用・鉛筆用 U.C.D.

今日の映畫 大世界館 新世界館 國際館 第二世界館 臺劇 芳乃館

案內 萬妹

家庭班防空の御用意は井へ……
家庭防空用暗幕布地入荷
光線の洩れぬ事御安心下さい
家庭班用モンペイ 各種入荷
暗幕取付に便利の……竹製レール入荷
井 藤井吳服店

●事務員採用
學歷 普通商業學校卒業程度（但シ內地人男子）
學歷 高等女學校卒業程度（但シ內地人女子）
臺北市本町三丁目三番地 安宅商會臺北出張所
（業務）資本金 壹千萬圓（全額拂込）
社長 安宅彌吉
本社 大阪市東區今橋五丁目

燈火管制に竹腰の黑幕

父 堀江佐武郎儀去ル八月二十五日厦門ニ於テ急逝仕候茲ニ生前ノ御厚誼ヲ拜謝シ此段謹告仕候
追テ遺骨到着ノ上ハ改メテ告別式營ム心組ニ御座候
昭和十六年八月二十八日
臺北市川端町六二番地
嗣子 堀江佐武郎
友人總代 今藤加奧平樋稅岡北 仁井藤村山口所田野進一 昭ヤ森專恭文益友重二 子ホ太一平市男吉雄良

母トヨ儀豫而病氣ノタメ赤十字病院ニ於テ入院加療中ノ處藥石效ナク二十七日午前十時永眠致候間此段謹告仕候
山田覺太郎
山田正吾
牧島一郎
渡邊太三郎
森川榮
岸軍資

タッタ一粒が肝油三匙のADに相當する
一萬國際單位（大人一日の保健量）のADを一球中に含有するといふ他に比類なき優秀品質、世界一の濃厚ADを含む日本近海産深海魚の肝油から獨特な科學的操作によつて抽出されたADのエキス。弱い胃腸からもたやすく吸收され不快なゲップなど催す戾れは絕對にない。
一球の力價 ビタミンA……一〇、〇〇〇國際單位（大人用） ビタミンD……一、七〇〇國際單位（大人用）
一日一球 三日分 大人用 小人用
（適應症）榮養不良 腺病體質 夜盲症 乾燥性眼炎 佝僂病 骨軟化症
資生堂の高單位ビタミンAD劑 ビタミッツクス
販賣元 資生堂
國を護つた傷兵護れ

歯磨スモカ タバコのみの
見た眼にも涼しさうなスモカの歯!

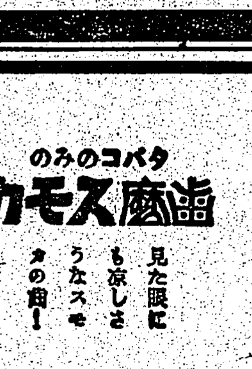

國民禮法
文部省制定 家庭生活に關する禮法要項（拔萃）
二〇、化粧は目にたゝない程にする。殊更につくり過ぎるのはよくない。人の目につく所で化粧したり、服裝をなほしたりしてはいけない
ホルモン混合の藥用化粧料 クラブはき白粉